Neues von der Gorch Fock I

Sommer 2023

Nur gute Nachrichten:
Die Sanierungsarbeiten sind in vollem Gange, obwohl die Werft Fosen Yard gleich zwei Segelschiffe in ihrer Halle „in Behandlung“ hat. Vorn die kleine Schwester, die Schonerbrigg SSS GREIF aus Greifswald, die 1951 gebaut wurde und bis 1991 den Namen des ersten Präsidenten der DDR „Wilhelm Pieck“ trug.

Helfen Sie mit, der GORCH FOCK (I) ein neues (Segel-) Leben zu geben

GORCH FOCK (I) An der Fährbrücke 4, 18439 Stralsund Tel: 03831 666 520, www.gorchfock1.de,
info@gorchfock1.de Spendenkonto: Tall-Ship Friends e.V. IBAN: D54 1505 0500 0102 021473 BIC: NOLADE 21GRW

Fotos Seite 1:
Die GORCH FOCK(I) teilweise abgeriggt in der 72m hohen Werfthalle.

Foto rechts: Fock, Groß und Besan „am Boden“ – ganze Arbeit der Rigger, die erst das laufende Gut, dann die Rahen und Stenge demontiert haben und zuletzt Pardunen und Wanten.
Bild unten: Wetterdeck ohne Holzauflage.

Fotos: Hanse Photo Stralsund und dessen Fotograf Eckard Frede, der schon 2003 die besten Fotos für uns vom Dach der Volkswerft „geschossen“ hat.

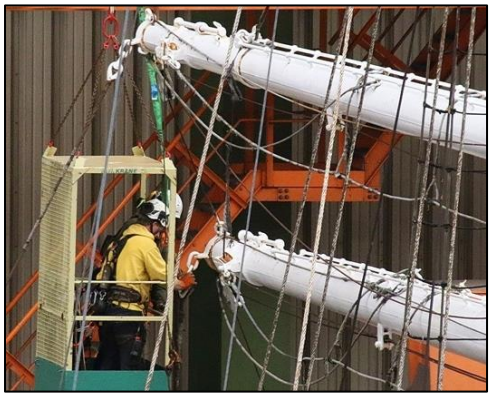

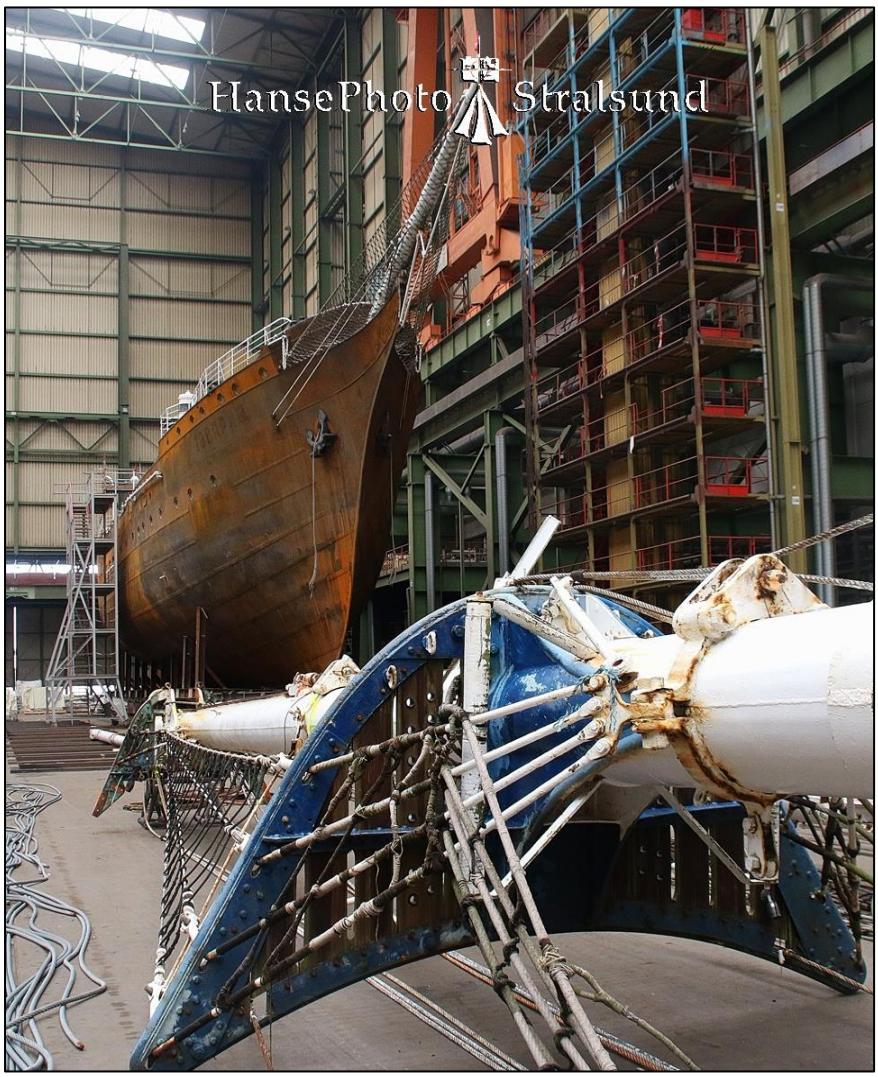

Helfen Sie mit, der GORCH FOCK (I) ein neues (Segel-) Leben zu geben

GORCH FOCK (I) An der Fährbrücke 4, 18439 Stralsund Tel: 03831 666 520, www.gorchfock1.de,
info@gorchfock1.de Spendenkonto: Tall-Ship Friends e.V. IBAN: D54 1505 0500 0102 021473 BIC: NOLADE 21GRW